

楽しい登山・ハイキングのなかま



遊歩会だより

第 1 号

東京スカイツリーと同じ高さへ登ってみませんか

“ 弥彦山 (634m) ”



弥彦山概要

越後平野の日本海沿いに連なる、俗に弥彦山脈と呼ばれる山並みの主峰。北は角田山 (482m)、南は国上山 (313m) に連なる。弥彦山自身も、北に位置する多宝山 (634m) との双耳峰である。一連の山と共に佐渡弥彦米山国定公園に指定されている。山全体が弥彦神社の神域となっている。英彦山、雪彦山と共に日本三彦山と呼ばれている。

このコースは弥彦山の表参道で、登山道を 10 区分した合目標識も立っていますので、これがいい目安となってくれます

時期がよければ雪割草、カタクリ、スミレ、キクザキイチゲなどが見られるようです

春とはいえ、天候によっては寒い中での登山になることもあります。防寒を考えた衣類、装備を準備して下さい

バス・予定時間

- * 期日
4 月 17 日 (日)
- * 参加費
7,000 円
- * 申込み
 - ・ 期限 4 月 8 日 (金)
(バス乗車地を必ず記入して下さい)
(乗車地が変更になっております)
 - ・ 前納金 3,000 円
(返金期限/ 4 月 13 日 Pm8:00)
 - ・ 募集人数 制限なし
- * その他
 - ・ 難易度 (初級)
 - ・ 携行品 昼食、嗜好品、雨具、入浴道具その他

新井道の駅	(7:00)	弥彦神社駐車場	(9:40~10:00)
医療センター入口	(7:15)	↓	
榊神社	(7:19)	里見の松	
信金城北支店	(7:23)	↓	
旧吉運堂	(7:32)	九合目	
信金五智支店	(7:35)	↓	
すずき歯科医院	(7:37)	弥彦山頂 (昼食)	(11:45~12:30)
マルケーバスセンター	(7:40)	↓	
東雲町/セゾルブソ	(7:43)	多宝山	
春日新田/原信	(7:47)	↓	
日出町	(7:50)	岩室神社	
西ヶ窪/井部スタンド	(7:54)	↓	
下小船津/セゾルブソ	(8:00)	丸小山公園	(15:00~15:15)
上下浜/なべや	(8:10)	↓	
↓		だいろの湯(入浴)	(15:20~16:30)
柿崎 I.C ↓		↓	
↓		出雲崎	
出雲崎町		↓	
↓		上下浜/なべや	(18:20)
弥彦神社駐車場	(9:40~10:00)		

* 以下、往路の逆

新会長のあいさつ

このたび会長に選任されました杉本です。総会での挨拶でも申しましたが、「登山は自己責任」の世界です。楽しく登れるかどうかは、自己研鑽にかかっています。自分が行く山がどんな山で、見どころは何か、頂上からは何が見えるか、どんな花が咲いているか等々、事前に調べていけば、より楽しさが広がります。事故を起こさないために、いろいろお願いすることもあるかと思いますが、よろしくお願ひします。役員一同、「良い登山をしたい」と願っております。

新役員を紹介

- | | |
|------------|------------|
| 会長 杉本 敏宏 | |
| 副会長 渡辺 ミヨ | |
| 副会長 星野 宏康 | 会計幹事 須藤 秀子 |
| 副会長 川井 三千春 | 庶務幹事 塚田 正昭 |
| 副会長 保坂 好枝 | 会計監査 小林 雅彦 |
| 副会長 小川 寿子 | 会計監査 河野 直子 |

定期総会終了

2 月 28 日ワークパル上越において遊歩会総会が開催されました。飯田さんの議事進行により議案はいずれも満場一致で承認され、今年の山行計画は下記の通り決定されました。

- | | | |
|---------------|-------------|--------------------------------------|
| 4/17 (日) | 弥彦山 (634m) | 本年度は 112 名の会員登録がありました (昨年は 128 名でした) |
| 6/12 (日) | 入笠山 (1955m) | |
| 8/7.8 (日.月) | 薬師岳 (2626m) | 今年も多くの皆さんの参加をお待ちしております |
| 9/11.12 (日.月) | 天狗岳 (2646m) | |
| 10/2 (日) | 荒船山 (1423m) | |

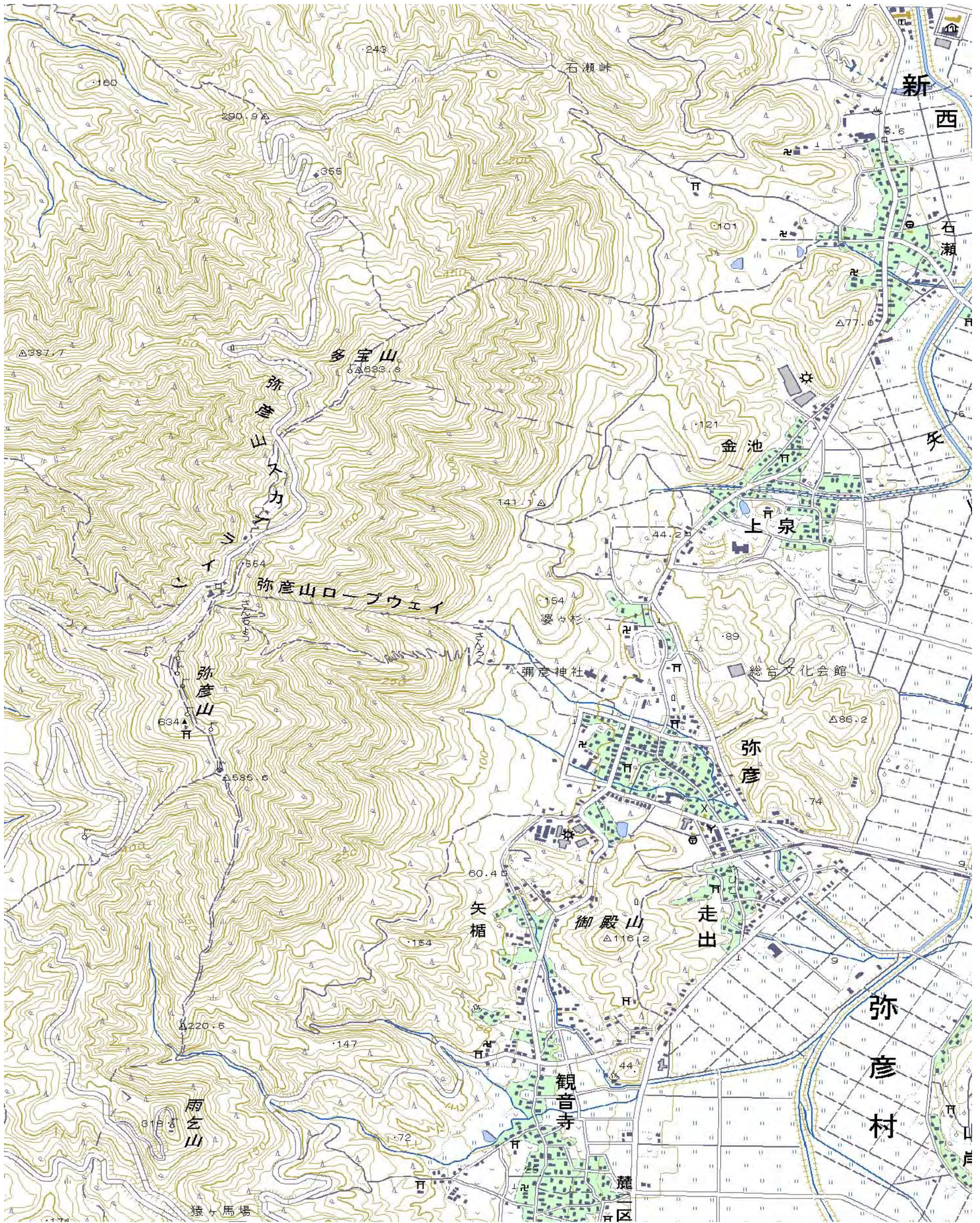

上の地図は、ガイドブック等の地図ではなく、25000分の1地形図をコピーしたものです。
表のコースタイムを参考に歩くルートを書き入れたり、注目場所を書き入れたりして使ってください。