

楽しい登山・ハイキングのなかま



遊歩会だより

第 5 号

“ほんとうの空”を見に行ってみませんか

“安達太良山登山(1700m) & 猫魔ヶ岳・雄国沼ハイキング”



安達太良山

安達太良山概要

高村光太郎の智恵子抄でも知られている山で、磐梯山と並んで福島では最も登山者の多い有名な山です。山頂の形から別名：乳首山とも呼ばれている。登山路途中には1900年に大爆発したときの爆裂火口跡があり、荒涼とした月のクレーターのような景色が見られる。山頂付近では9月中旬から紅葉が見られる。

猫魔ヶ岳

磐梯山の西側にあり、標高は 1404m。山頂からの猪苗代湖、磐梯高原の眺望がすばらしい

雄国沼湿原

年間を通して280種もの高山植物を見ることができ、国の天然記念物に指定されている。ニッコウキスゲの大群生で有名な湿原

バス予定時間及び参考コースタイム

* 山行日時

・10月14・15日(日/月)

* 参加費

・29,000円

* 申込み(振込み)期限

・(振込先 須藤秀子 振込番号 00520-7-56354)

・10月5日(金)

(バス乗車地を必ず記入して下さい)

(バス乗車地は3カ所とも、駐車可能です)

・前納金 14,000円《返金期限/10月10日(水) PM 8:00》

・募集人数 40名

* 宿泊先

・陽日の郷 あづま館

・TEL 0243-24-2211

* その他

・難易度(初級)

・携行品 初日の昼食、嗜好品、雨具、入浴道具その他

お知らせ

1. 今回の“遊歩会だより”は全員郵送とし、申込先着順で参加者を決定します。

2. 遊歩会だより第6号の発送当番は、第1班です。

日時 10月30日(火) 午後7時から

場所 市民プラザ二階 市民活動室

3. 今回の安達太良山の参加申込をキャンセルした方は10月30日/午後7時～8時の間に“市民プラザ二階 市民活動室”まで取りに来ていただくようお願いします。

4. 新入会員の紹介

市村正美さん(男性) 上越市大字辰尾新田 80-1

蒲生秋子さん(女性) 上越市港町 1-15-7

10月14日(日)

道の駅あらい (5:00)

高田IC 駐車場 (5:20)

頸城自動車バスセンター (5:40)

↓

上越IC

↓ 北陸・磐越道

磐梯河東IC

↓

八方台登山口 (9:10～9:20)

↓ 徒歩(1時間 20分)

猫魔ヶ岳

↓ 徒歩(1時間 10分)

雄国沼休憩舎(昼食)(12:00～12:40)

↓ 徒歩(30分)

雄国沼湿原

↓ 徒歩(30分)

雄国沼休憩舎

↓ 徒歩(60分)

雄国沼雄子沢登山口(14:50～15:10)

↓ 磐越道/東北道

岳温泉(宿泊) (17:00)

10月15日(月)

岳温泉 (8:00)

↓

奥岳温泉(山麓駅) (8:15～8:30)

↓ ロープウェイ

山頂駅 (8:35～8:45)

↓ 徒歩(40分)

仙女平分岐

↓ 徒歩(50分)

安達太良山(1700m)(10:30～10:50)

↓ 徒歩(15分)

馬の背分岐

↓ 徒歩(15分)

峰ノ辻

↓ 徒歩(30分)

くろがね小屋(昼食)(11:50～12:30)

↓ 徒歩(30分)

勢至平

↓ 徒歩(60分)

奥岳温泉 (14:00～14:20)

↓

岳温泉(入浴) (14:30～15:30)

↓

二本松IC

↓ 東北・磐越・北陸道

頸城自動車バスセンター (19:10)

高田IC 駐車場 (19:30)

道の駅あらい (19:50)

西穂高岳(独標)登山に参加された皆さん、お疲れ様でした

猫魔ヶ岳&雄国沼湿原

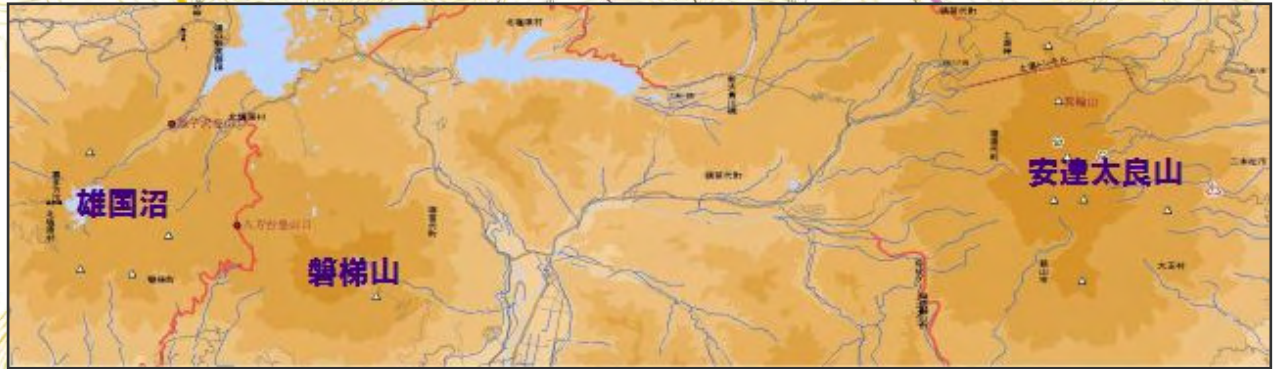
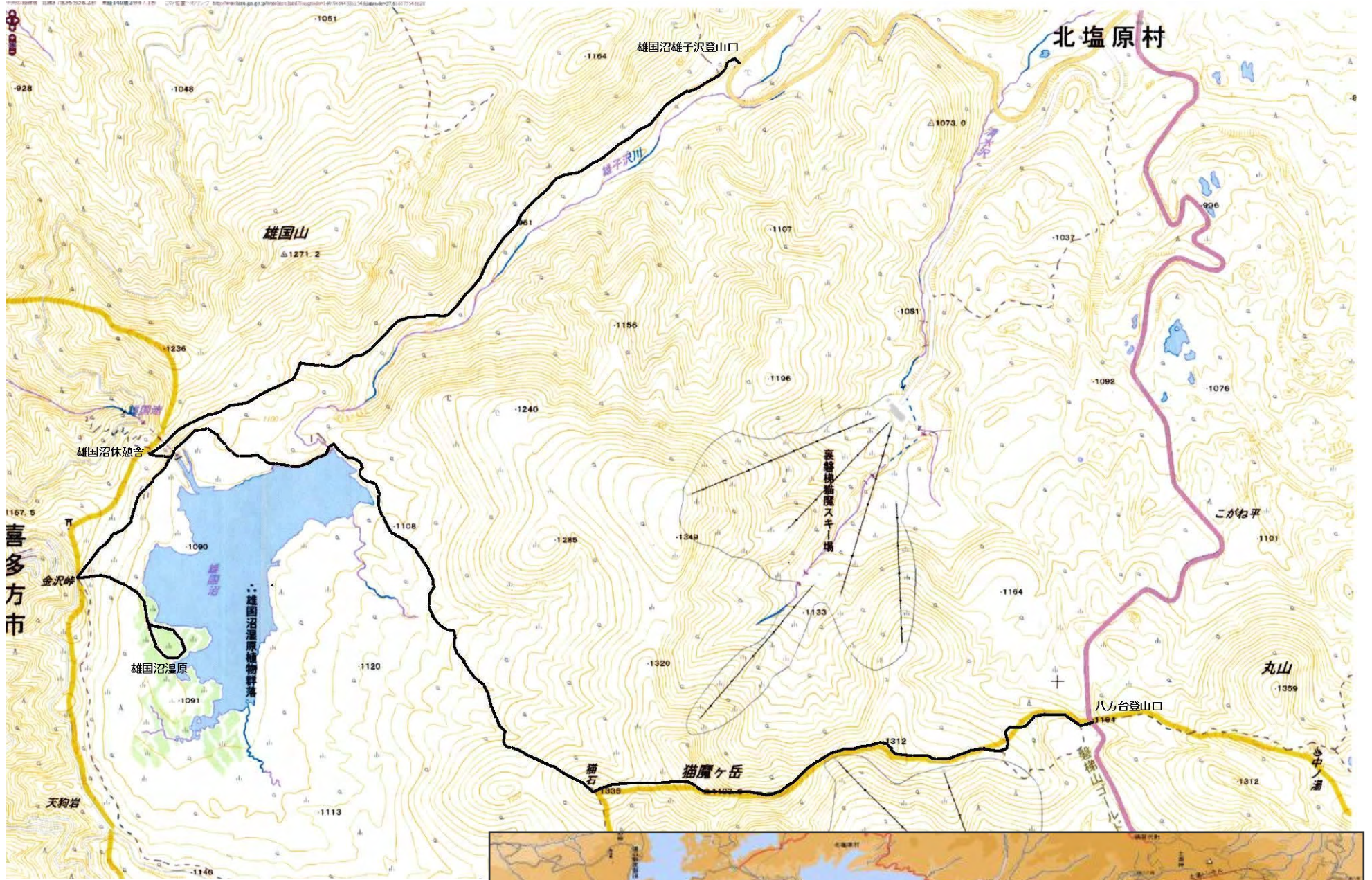

安達太良山

