

楽しい登山・ハイキングのなかま

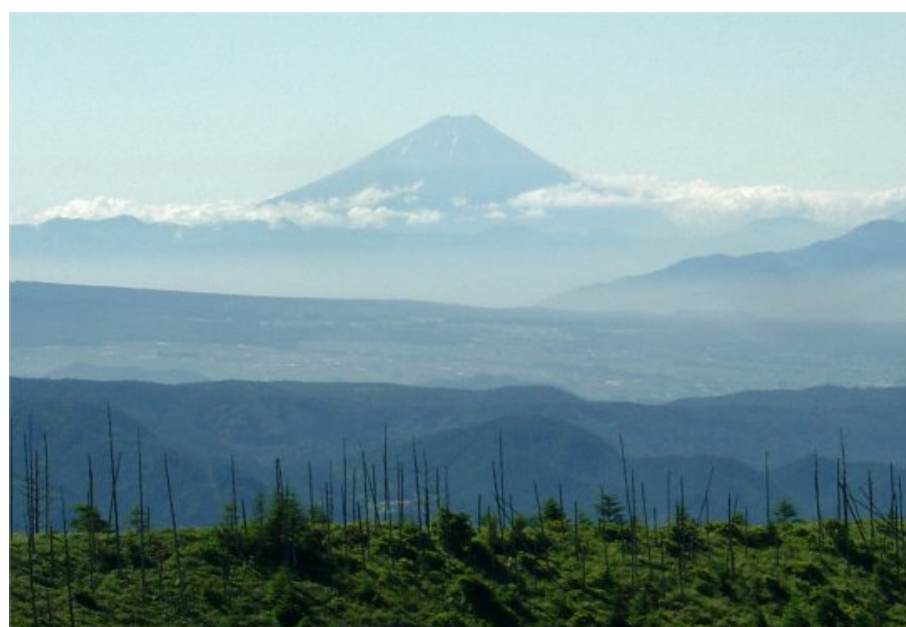

遊歩会だより 第3号

“レンゲツツジ咲く 高ボッチ高原～鉢伏山ハイキング”



概要

長野県の諏訪湖の北側に位置し、松本、岡谷、塩尻市と境を接している
 両方とも、北アルプスの展望台として有名な山で、美ヶ原に勝るとも劣らないと言われている。
 6月下旬には松本市の花である「レンゲツツジ」が咲き誇る
 鉢伏山/ 長野県の中央部にある標高1928mの山で、信州百名山に選ばれている。
 高ボッチ高原/標高1665mの高さにあるなだらかに広がる高原で、国内有数の撮影スポットとしても知られており、諏訪湖越しに富士山を望む素晴らしい眺望が楽しめる。

- *山行日時 **6月25日(日)**
- *参加費 **8,500円**
(参加人数によって参加費は増減します)
- *前納金 **4,000円**
- *募集人数 **40人**
- *申込み(振込み)期限 **6月16日(金)**
《返金期限/6月21日(水) PM 8:00》
- ・振込先 金子ヒデ子
振込番号 00590-3-102922 (ゆうちょ銀行)
バス乗車地を必ず記入して下さい
バス乗車地は3カ所とも、駐車可能です。
- *その他
 - ・難易度 (初級)
 - ・携行品 昼食、嗜好品、雨具、入浴道具その他
 - ・歩行時間 登り、約2.5時間(標高差300m)
下り、約3時間(標高差約1.000m)

バス予定時間及び参考コースタイム

<p>6月25日(日) 頸城自動車バスセンター集合 ↓ 6:00 出発 上越高田 IC 駐車場 6:20 ↓ 道の駅あらい 6:30 ↓ 更埴 JCT ↓ 長野道 姨捨 SA (休憩) ↓ 塩尻 IC ↓ 長野道 高ボッチ高原 9:10~9:30 ↓ 徒歩 50分 高ボッチ山 (1.665m) ↓ 徒歩 60分 牛伏寺分岐 ↓ 徒歩 60分 鉢伏山 (1.928m) 昼食 ↓ 12:00~12:40 鉢伏山荘</p>	<p>鉢伏山荘 ↓ ↓ 徒歩 50分 牛伏寺分岐 ↓ 徒歩 60分 松建小屋 ↓ 徒歩 25分 フランス式階段工 ↓ 徒歩 30分 牛伏寺駐車場 15:50~16:00 ↓ 崖の湯温泉(薬師平 茜宿) 入浴・休憩 16:30~17:30 ↓ 塩尻北 IC ↓ 長野道 松代 PA 休憩 18:30~18:45 ↓ 新井 PA 道の駅あらい ↓ (19:30) 上越高田インター駐車場 ↓ (19:40) 頸城自動車バスセンター到着 (20:00)</p>
--	---

お知らせ

1. 遊歩会だより第4号の発送当番は4班です。
 日時 **7月7日(金)** 午後7時から
 場所 土橋 市民プラザ
 2階/市民活動室

2. 今回の鉢伏山/高ボッチ高原の参加申し込みをキャンセルした方は、申込金をお返ししますので、7月7日午後7時~8時の間に市民プラザ2階/市民活動室まで、取りに来てくださるようお願いします。

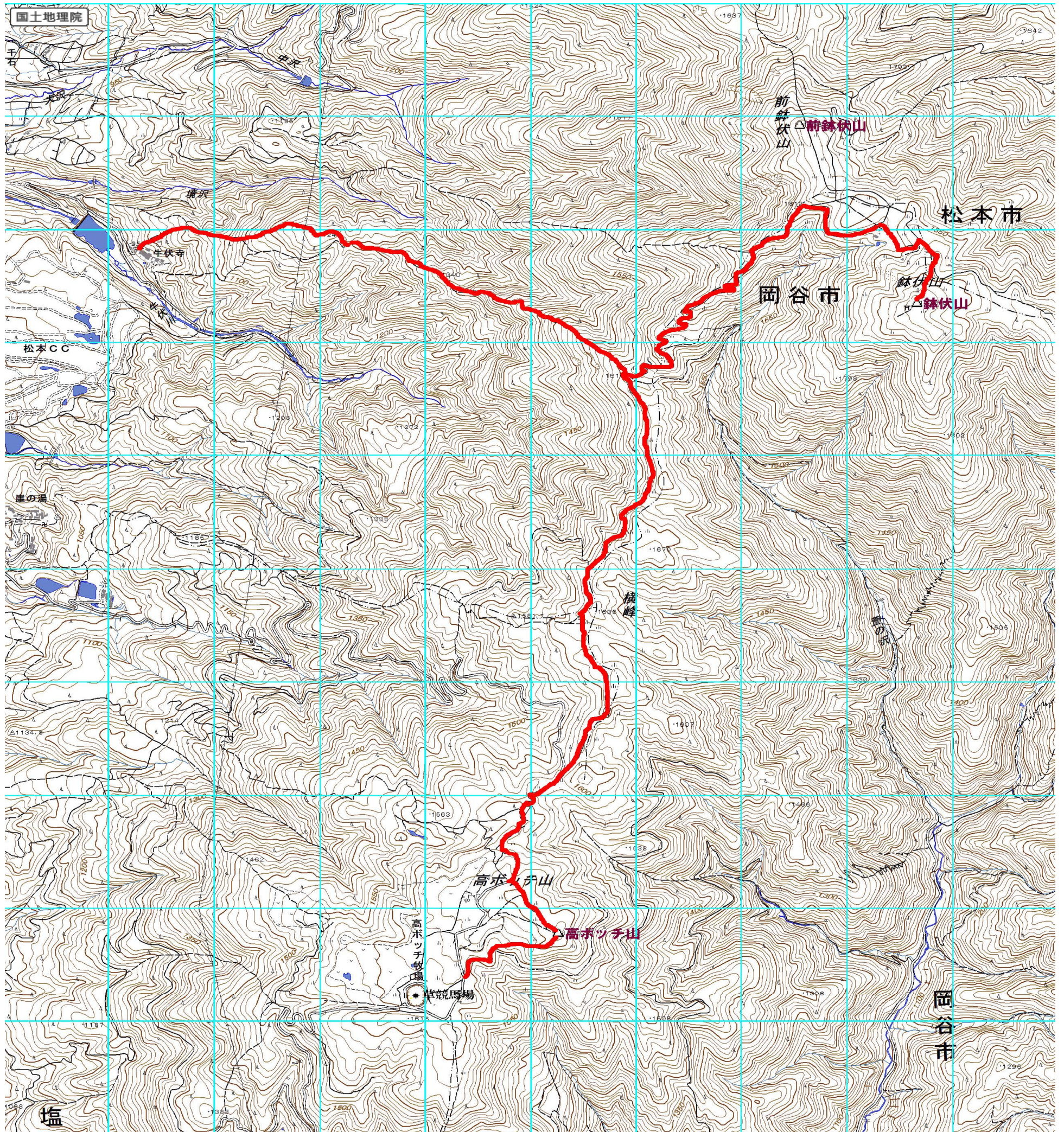

【ドタキャン】

4月18日の三役会で、16日の春日山古道ハイキングの際に起きた「無断欠席」にどう対処するかについて協議しました。

16日、集合場所で参加者確認をしていたら、「一人いない」ことが判明し、スタッフから電話してもらいました。「失念していた」ということでした。バスや宿・食事の手配、傷害保険への加入などをしてありますから、当日無断欠席されるとそれらに対応するスタッフの苦勞は並大抵ではありません。

登山やハイキングは、場合によっては命にかかわることがありますから、こういう問題は、その都度きちんとしておく必要があります。

最低限のモラルとして、キャンセルする場合は、事前に所定の連絡をするべきです。もちろん「高齢者」ですから、急な体調不良や突然の葬儀などはありません。それでも「無断は許されないだろう」というのが、一致した意見でした。

次に、当然すでに支払われている費用・経費（バスや宿・食事の手配、傷害保険への加入など）がありますから、「参加費は当日徴収分も含めて全額負担していただく」ということにしました。まあ、一般の旅行会社のツアーでも、当然おこわれていることではありますが・・・。当日の現地では、「倍返しだよ」という声もありましたが、そこまでは必要ないだろうということでした。